

**Моніторинг якості освіти за спеціальностями:**

**121 Інженерія програмного забезпечення**

**073 Менеджмент**

**071 Облік і оподаткування**

**029 Інформаційна, бібліотечна та архівна справа**

**за підсумками літньої сесії 2023/2024 н. р.**

### Рейтинг навчальних груп за результатами літньої сесії 2023/2024 н. р.

№ з/п	Група	К, %	Я, %	С. б.	Відмінники	Незадовільне
1	П-21	97%	97%	7,24	5 (15%)	1 (3%)
2	П-22	100%	100%	4,82	0	0
3	П-31	100%	100%	6,99	2 (7%)	0
4	П-32	100%	100%	4,99	0	0
5	П-41	100%	100%	8,95	9 (40%)	0
6	Д-21	100%	100%	7,80	0	0
7	Д-22	100%	100%	6,60	0	0
8	Д-31	100%	100%	7,70	2 (8%)	0
10	Б-21	97%	97%	8,08	3 (9%)	8 (32%)
11	Б-31	100%	100%	9,13	6 (31%)	0
12	О-21	95%	95%	7,46	0	7 (31%)
13	О-22	97%	97%	5,68	0	7 (43%)
14	О-31	96%	96%	8,33	8 (22%)	2 (5%)

### Рейтинг навчальних груп за результатами літньої сесії 2023/2024 н. р.

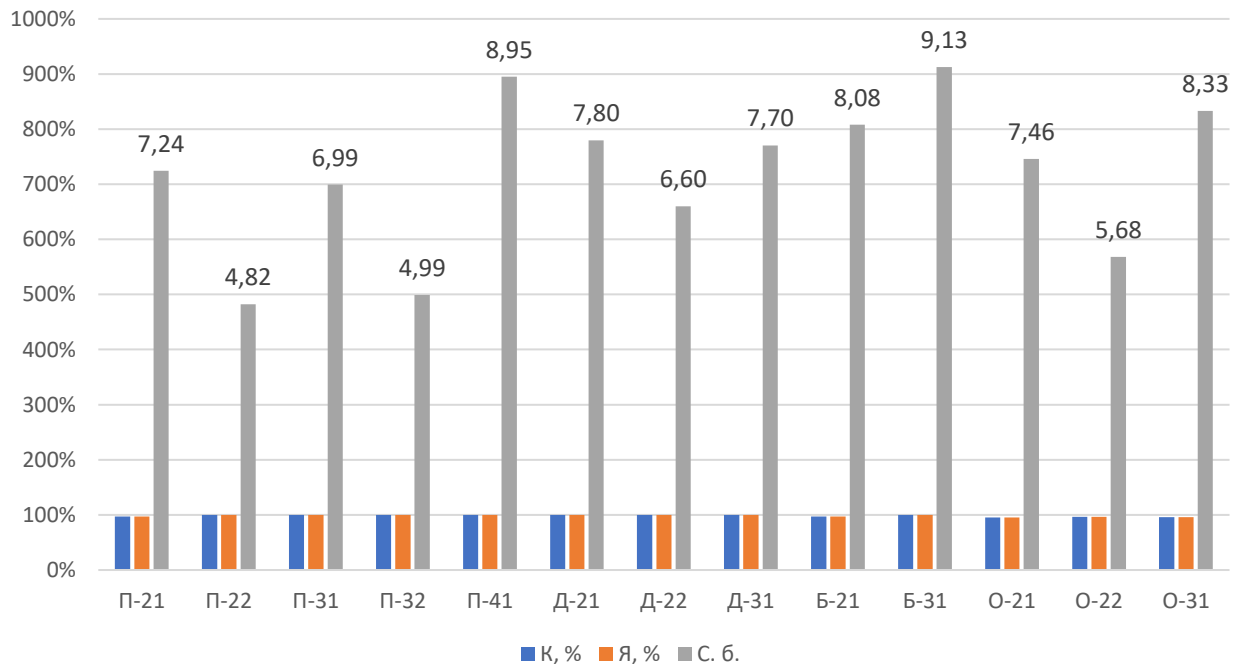

























## Моніторинг вивчення навчальних предметів

студентами групи О-22 спеціальності 073 Семестр II 2023/2024 н.р.

	Екзамен		Заліки										
	Інформатика та компютерна техніка	Економіка підприємства	БЖД	Менеджмент	Технологія в галузі	Культурологія	Діловодство	Правові основи ЗЕДП	Організація аграрного бізнесу	НП 3 діловодства	НП 3 комп.техніки	Основи екології	Іноземна мова (за проф. спрям.)
<b>Ваговий коефіцієнт</b>	<b>0,8</b>	<b>1</b>	<b>0,5</b>	<b>1</b>	<b>0,7</b>	<b>0,5</b>	<b>0,8</b>	<b>0,6</b>	<b>0,9</b>	<b>0,8</b>	<b>0,9</b>	<b>0,7</b>	<b>0,8</b>
<b>Максимальний бал</b>	<b>12</b>	<b>12</b>	<b>12</b>	<b>12</b>	<b>12</b>	<b>12</b>	<b>12</b>	<b>12</b>	<b>12</b>	<b>12</b>	<b>12</b>	<b>12</b>	<b>12</b>
Я, %	100%	100%	100%	100%	100%	100%	100%	100%	100%	100%	100%	56%	100%
К, %	100%	100%	100%	100%	100%	100%	100%	100%	100%	100%	100%	56%	100%
с/б	6,56	5,88	5,19	6,31	5,81	5,56	5,63	6,56	6,19	4,81	5,50	3,25	6,63
Медіана	6	5	4	6	6	5	5,5	6,5	6	5	5	4	6
Відмінно	0	2	0	0	0	0	0	0	0	0	0	0	0
%	0,00 %	12,50 %	0,00 %	0,00 %	0,00 %	0,00 %	0,00 %	0,00 %	0,00 %	0,00 %	0,00 %	0,00 %	0,00 %
Добре	6	2	4	6	3	4	7	8	4	1	3	1	7
%	37,50 %	12,50 %	25,00 %	37,50 %	18,75 %	25,00 %	43,75 %	50,00 %	25,00 %	6,25 %	18,75 %	6,25 %	43,75 %
Задовільно	10	12	12	10	13	12	9	8	12	15	13	8	9
%	62,50 %	75,00 %	75,00 %	62,50 %	81,25 %	75,00 %	56,25 %	50,00 %	75,00 %	93,75 %	81,25 %	50,00 %	56,25 %
Незадовільно	0	0	0	0	0	0	0	0	0	0	0	7	0
%	0,00 %	0,00 %	0,00 %	0,00 %	0,00 %	0,00 %	0,00 %	0,00 %	0,00 %	0,00 %	0,00 %	43,75 %	0,00 %

